



Teckningsmuseet i Laholm

E-post

Du som ännu inte meddelat oss din e-postadress, ber vi att du gör det nu. På så sätt får du snabbast och mest information.

Tänk också på att meddela oss, om du byter e-postadress.

Årsavgift 2009

Till dem som ännu inte betalat medlemsavgift för 2009, bifogar vi ett inbetalningskort för årsavgiften. Den är oförändrad 250 kr.

Styrelsen garanterar att vinstvärdet vid medlemslotteriet i november uppgår till 80% av inbetalda medlemsavgifter.

Genom att betala avgiften nu har du rätt att delta i våra aktiviteter under året.

Helsingborgs Konstförening

Box 1283

251 12 Helsingborg

webb: www.helsingborgskonstforening.se

e-post: info@helsingborgskonstforening.se

Tel. ordförande Sofia Orre: 0730-32 07 15

Plusgirokonto nr: 14 02 95-7



Helsingborgs Konstförenings medlemsbrev

September 2009



Välkomna till ett nytt medlemsbrev!

Vi hoppas att ni alla har haft en trevlig och intrycksrik sommar med i alla fall några konstinslag! Om inte så kan vi presentera lite höstaktiviteter i detta nyhetsbrev.

Konstpåstan

Redan nu i vecka 40 med vernissage den 26 september: Konstpåstan, ca 120 konstnärer visar upp sina arbeten i ca 120 skyltfönster. Helsingborg blir ett långt galleri, öppet 24 timmar om dygnet. Helsingborgs Konstförening har detta år fått hjälp av Helsingborgs stad, Cityföreningen, Dunkers Kulturhus och Nordvästra Skånes konstrunda att genomföra detta arrangemang, som i år är dubbelt så stort som förra året. Välkommen den 26 september till Sundstorget framför Dunker Kulturhus för invigning kl 13. Program hittar ni på Helsingborgs Konstförenings hemsida och på www.helsingborg.se/konstpastan.

Konstföreningens höstresa lördagen den 17 oktober 2009

Besök på Collection Källemo i Värnamo, Sven Ljungbergs museum i Ljungby och teckningsmuseet i Laholm.

Avresa från Hamntorget i Helsingborg kl 8:00 i modern turistbuss med plats för minst 50 personer. Vi beger oss mot Ljungby för förmiddagskaffe med smörgås på Ljungby motell.

Vi gör vårt första besök på Collection Källemo som visar upp alster av välkända möbelarkitekter bl a Gunnar Asplund, Erik Chambert, Mats Theselius, John Kandell, Anna Kraitz och Jonas Bohlin. Dagens lunch serveras därefter på Toftaholms herrgård söder om Värnamo. Nästa besök blir i Annelundskyrkan i Ljungby i vilken Sven Ljungberg 2002 utförde omfattande väggmålningar och omedelbart därefter fortsätter vi till Svens museum i Ljungby.



Sven Ljungbergs väggmålningar i Annelunds kyrka

Vi fortsätter sedan mot Laholm där vi besöker teckningsmuseet. Vi börjar med eftermiddagskaffe innan vi får information om museet och sedan tid för egen rundvandring.

Återkomsten till Helsingborg är beräknad till kl: 19.00.

Pris 630.- per person.

I resan ingår: Bussresa, förmiddagskaffe, lunch på Toftaholm, entré till Sven Ljungbergs museum, eftermiddagskaffe och entré till Teckningsmuseet.

Anmälan till resan sker genom inbetalning av 630 kr till konstföreningens plusgiro 14 02 95-7. Beloppet skall finnas tillgängligt på kontot senast fredagen den 9 oktober. På inbetalningen skall anges konstresa 2009-10-17, namn på anmälare, samt telefonnummer så att vi kan nå dig vid förändring i planeringen. Anmälan är bindande.

För att resan skall kunna genomföras måste minst 30 deltagare anmäla sig. Vid lägre antal blir resan inställd och inbetalat belopp återbetalas. Även gäster är välkomna.

Under resdagen är reseledaren Peter Berggren anträffbar på tel. 0705-84 90 42.

Välkomna till en intressant konstupplevelse med Helsingborg konstförening !

Konstlotteriet 2009

Snart är det dags för vårt årliga konstlotteri. Vinstdragning kommer att äga rum den 5 november och har du ännu inte betalat för 2009, behöver vi ha din medlemsavgift allra senast den 29 oktober för att du ska kunna vara med om dragningen. Vinsterna och vinnare kommer som vanligt att publiceras i god tid på vår hemsida.

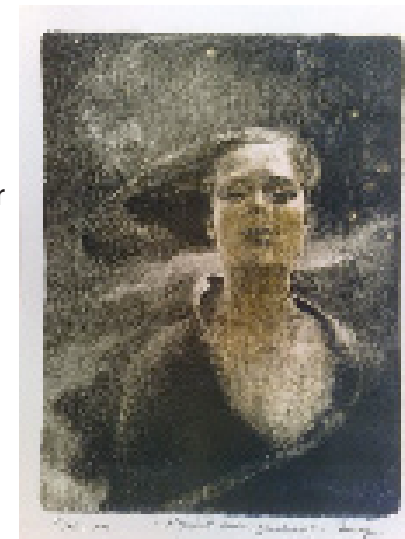

En av vinsterna i lotteriet:
"Selfportrett under stjernehim-
mel" Helene Knoop

Föreläsningar

Vi vill tipsa om några intressanta föreläsningar under hösten:

-Onsdagen 14 oktober kl. 18:30, Stadsbiblioteket, Helsingborg, Margareth Anderberg Fjellström: 10 år med Tomarps kungsgård (entréavgift 40:-)

- Måndagen 26 oktober kl 19:15 Helsingör Bibliotek, Carsten Berthelsen Gode øjeblikke -efterårets kunststillinger 2009

-Onsdagen 4 november kl 19:00 Caféet, Toldkammeret, Helsingör: Ole Lindboe, Forskellen mellem dansk og svensk kunst